



ที่ นค ๐๐๑๙.๒/ ๑๒๒

สำนักงานพัฒนาชุมชนจังหวัดหนองคาย
ถนนมิตรภาพ นค ๔๓๐๐๐

๑๗ มีนาคม ๒๕๖๔

เรื่อง การอนุญาตดำเนินโครงการพัฒนาพื้นที่ต้นแบบการพัฒนาคุณภาพชีวิตตามหลักทฤษฎีใหม่
ประยุกต์สู่ “โคก หนอง นา โมเดล”

เรียน พัฒนาการอำเภอโพนพิสัย

อ้างถึง หนังสือสำนักงานพัฒนาชุมชนอำเภอโพนพิสัยที่ นค ๐๓๑๙/๙๘ ลงวันที่ ๒๕ กุมภาพันธ์ ๒๕๖๔

สิ่งที่ส่งมาด้วย ๑.บัญชีรายชื่อเกษตรกรที่ได้รับอนุญาตฯ จำนวน ๑ ฉบับ
๒.แผนที่แสดงแปลงที่ดิน ส.ป.ก.และตำแหน่งที่ตั้งโครงการฯ จำนวน ๑ ฉบับ
๓.คำสั่งคณะกรรมการปฏิรูปที่ดินจังหวัดหนองคายฯ จำนวน ๑ ฉบับ

ตามหนังสือที่อ้างถึง สำนักงานพัฒนาชุมชนอำเภอโพนพิสัย จังหวัดหนองคาย ได้ส่งแบบ
แปลนพื้นที่โครงการพัฒนาพื้นที่ต้นแบบการพัฒนาคุณภาพชีวิตตามหลักทฤษฎีใหม่ ประยุกต์สู่ “โคก หนอง
นา โมเดล” ที่ดำเนินการในเขตพื้นที่สำนักงานการปฏิรูปที่ดินเพื่อเกษตรกรรม (ส.ป.ก.) ให้สำนักงานพัฒนา
ชุมชนจังหวัดหนองคาย เพื่อใช้ประกอบการยื่นคำขออนุญาตขุดบ่อเพื่อการเกษตร ต่อสำนักงานปฏิรูปที่ดิน
จังหวัดหนองคาย นั้น

ในการนี้ สำนักงานปฏิรูปที่ดินจังหวัดหนองคาย ได้ดำเนินการตรวจสอบข้อมูลการใช้
ประโยชน์ในเขตปฏิรูปที่ดิน และตำแหน่งที่ตั้งแสดงแปลงที่ดิน ส.ป.ก.ดำเนินโครงการพัฒนาพื้นที่ต้นแบบฯ
พบว่าตำแหน่งแปลงที่ตั้งแปลงที่ดินอยู่ในเขตปฏิรูปที่ดิน และปฏิรูปที่ดินจังหวัดหนองคาย พิจารณาอนุญาต
ให้เกษตรกรผู้ได้รับที่ดินจากการปฏิรูปที่ดินเพื่อเกษตรกรรมขุดบ่อเพื่อการเกษตรกรรมเกินร้อยละห้าของเนื้อที่
ที่ได้รับมอบ ตามคำสั่งคณะกรรมการปฏิรูปที่ดินจังหวัดหนองคาย ที่ ๑๔/๒๕๖๓ ลงวันที่ ๑๔ ธันวาคม ๒๕๖๓
โดยไม่นำดินออกจากแปลงที่ดิน ตามสิ่งที่ส่งมาด้วย

จึงเรียนมาเพื่อพิจารณาดำเนินการ

ขอแสดงความนับถือ

นายไพโรจน์ โสภภาพ
พัฒนาการจังหวัดหนองคาย

สำนักงานพัฒนาชุมชนจังหวัด
กลุ่มงานยุทธศาสตร์การพัฒนาชุมชน
โทร.๐-๔๒๔๑-๑๑๘๒

หนองคาย “เกษตรอุตสาหกรรมวัฒนธรรมรุ่งเรือง เมืองท่องเที่ยวลุ่มน้ำโขง”

บัญชีรายชื่อผู้ขอเข้าร่วมโครงการพัฒนาพื้นที่ต้นแบบการพัฒนาคุณภาพชีวิตตามหลักทฤษฎีใหม่ ประยุกต์สู่ 'โคก หนอง นา โมเดล' ชุดที่ 1

ในที่ดินภายใต้การกำกับดูแลของสำนักงานการปฏิรูปที่ดินเพื่อเกษตรกรรม (ที่ของรัฐ ส.ป.ก. หนองคาย)

ตามหนังสือสำนักงานพัฒนาชุมชนจังหวัดหนองคาย ที่ นค 0019.2/136 ลงวันที่ 10 มีนาคม 2564

ลำดับ ที่	ชื่อ - สกุล	ที่อยู่					ตำแหน่งที่ดิน ส.ป.ก.		เนื้อที่					ระยะ 5 ของพื้นที่	แบบมาตรฐาน พื้นที่ 3 ไร่	ที่ตั้งที่ดิน					พิกัดที่ตั้งโครงการ (Indian Datum 1975 : ZONE 48)		หมายเหตุ		
		บ้าน เลขที่	หมู่ที่	บ้าน	ตำบล	อำเภอ	จังหวัด	กลุ่มที่ / ระหว่าง	แปลง เลขที่	ไร่	งาน	ตร.ว.	ตร.ว.			ตร.ม.	อัตราร้อยละของ เนื้อที่ หนังสือ อนุญาต ส.ป.ก.	หมู่ที่	บ้าน	ตำบล	อำเภอ	ใน/นอก เขต ปฏิรูปที่ดิน		แผนที่ลำดับชุด L7017	
																								X (EW)	Y (NS)
1	นาย บุญล้วน โพนสงคราม	276	08	หนองแวงคำภู	วังหลวง	เฝ้าไร่	หนองคาย	1352	9	4	0	48	82.40	329.60	72.82	08	หนองแวงคำภู	วังหลวง	เฝ้าไร่	ในเขต	319,297.16	1,995,122.43	พื้นที่โครงการ=1-1-76 ไร่ = 34.95 %		
	นาย บุญล้วน โพนสงคราม	276	08	หนองแวงคำภู	วังหลวง	เฝ้าไร่	หนองคาย	1352	10	4	0	44	82.20	328.80	72.99	08	หนองแวงคำภู	วังหลวง	เฝ้าไร่	ในเขต	319,297.16	1,995,122.43	พื้นที่โครงการ=1-2-24 ไร่ = 37.96 %		
	นาย บุญล้วน โพนสงคราม							รวม 2 แปลง		8	0	92	164.60	658.40	36.45										
2	นาง สารวย กะวิกุล	91	09	โพธิ์จุมพล	อุดมพร	เฝ้าไร่	หนองคาย	1195	27	14	3	68	298.40	1,193.60	20.11	13	อุดมพร	อุดมพร	เฝ้าไร่	ในเขต	326,086.70	1,983,614.18			
3	นาย บัวเวียง หาญ	7	07	คำตอยุง	เจิม	โพนพิสัย	หนองคาย	2206	11	19	3	05	395.25	1,581.00	15.18	07	คำตอยุง	เจิม	โพนพิสัย	ในเขต	322,210.45	1,985,906.94			

นายสมนึก ปานะฤทธิ
นายช่างสำรวจอาวุโส

แผนที่แสดงแปลงที่ดิน ส.ป.ก.

และ ตำแหน่งที่ตั้ง โครงการพัฒนาพื้นที่ต้นแบบการพัฒนาคุณภาพชีวิตตามหลักทฤษฎีใหม่ ประยุกต์สู่ "โคก หนอง นา โมเดล" ตามหนังสือ สำนักงานพัฒนาชุมชนจังหวัดหนองคาย ที่ นค ๐๐๑๕.๒/ ๑๓๖ ลงวันที่ ๑๐ มี.ค. ๒๕๖๔

มาตราส่วน ๑ : ๔,๐๐๐

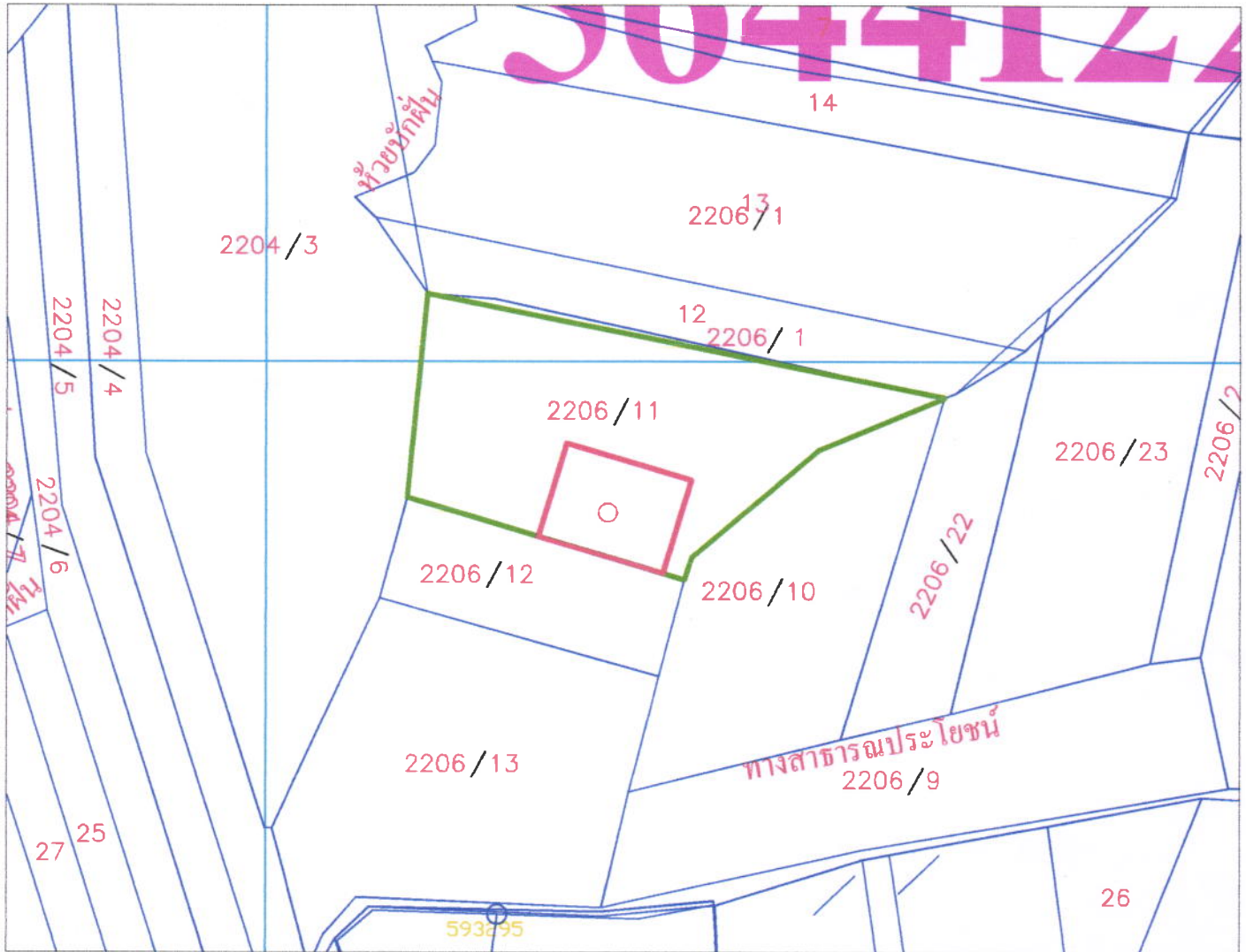

ระวางแผนที่ 5644I2284

ลำดับชุด L7017

Grid UTM. Zone 48

Indian Datum 1975

1. พื้นที่ครัวเรือนต้นแบบ นายบัวเรียง ทายุ่น
2. ตำแหน่งที่ตั้งโครงการฯ อยู่ในแปลงที่ดิน ส.ป.ก. แปลงเลขที่ 11 กลุ่มที่ 2206 เนื้อที่ ส.ป.ก.๔-๐๑ = ๑๕-๓-๐๕ ไร่ เขตปฏิรูปที่ดินโครงการป่าดงสีชมพูโพธิ์สัตย์ (โชนอี) ต.เขม อ.โพธิ์สัตย์ จ.หนองคาย
3. อัตราร้อยละของพื้นที่ตามหนังสืออนุญาตฯ (ส.ป.ก.๔-๐๑)
 - 3.1 อัตราร้อยละ ๕ = 395.25 ตร.ว. = 0-3-95 ไร่
 - 3.2 พื้นที่โครงการฯ ตามแบบมาตรฐานฯ 3 ไร่ = อัตราร้อยละ 15.18 ของเนื้อที่
4. พิกัดที่ตั้งโครงการฯ $X (EW) = 322,210.45$ $Y (NS) = 1,985,906.94$

สัญลักษณ์



1810/9, 31

แปลงที่ดิน ส.ป.ก. ที่ขออนุญาตฯ ดำเนินโครงการ

ตำแหน่งที่ดิน ส.ป.ก.

ตำแหน่งที่ตั้ง โครงการพัฒนาพื้นที่ต้นแบบฯ

เส้นเขตปฏิรูปที่ดิน

 (ผู้ตรวจสอบ)
 (นายสมนึก ปวงะฤทธิ์)
 นายช่างสำรวจอาวุโส
 12 มีนาคม 2564



คำสั่งคณะกรรมการปฏิรูปที่ดินจังหวัดหนองคาย
ที่ ๑๔/๒๕๖๓

เรื่อง มอบหมายให้ปฏิรูปที่ดินจังหวัดหนองคายพิจารณาอนุญาตให้เกษตรกรผู้ได้รับที่ดิน
จากการปฏิรูปที่ดินเพื่อเกษตรกรรมชดเชยเพื่อเกษตรกรกรมกินร้อยละห้า
ของเนื้อที่ที่ได้รับมอบ

เพื่อให้การปฏิบัติหน้าที่ของคณะกรรมการปฏิรูปที่ดินจังหวัดหนองคาย ในเรื่อง การพิจารณา
อนุญาตให้เกษตรกรผู้ได้รับที่ดินจากการปฏิรูปที่ดินเพื่อเกษตรกรรมชดเชยเพื่อเกษตรกรกรมกินร้อยละห้าของ
เนื้อที่ที่ได้รับมอบ เป็นไปได้โดยสะดวก สามารถดำเนินการได้อย่างมีประสิทธิภาพ อำนวยความสะดวกให้แก่
ประชาชนและลดขั้นตอนในการพิจารณาอนุญาต

อาศัยอำนาจตามความใน ข้อ ๘ วรรคท้าย ของระเบียบคณะกรรมการปฏิรูปที่ดินเพื่อ
เกษตรกรรม ว่าด้วย การให้เกษตรกรและสถาบันเกษตรกรผู้ได้รับที่ดินจากการปฏิรูปที่ดินเพื่อเกษตรกรรม
ปฏิบัติเกี่ยวกับการเข้าทำประโยชน์ในที่ดิน พ.ศ. ๒๕๓๕ แก้ไขเพิ่มเติม (ฉบับที่ ๒) พ.ศ. ๒๕๔๐ ประกอบมติ
คณะกรรมการปฏิรูปที่ดินจังหวัดหนองคาย ครั้งที่ ๔/๒๕๖๓ เมื่อวันที่ ๑๗ พฤศจิกายน พ.ศ. ๒๕๖๓
คณะกรรมการปฏิรูปที่ดินจังหวัดหนองคาย จึงมอบหมายให้ ปฏิรูปที่ดินจังหวัดหนองคาย เป็นผู้พิจารณา
อนุญาตให้เกษตรกรผู้ได้รับที่ดินจากการปฏิรูปที่ดินเพื่อเกษตรกรรมชดเชยเพื่อเกษตรกรกรมกินร้อยละห้าของ
เนื้อที่ที่ได้รับมอบ แทน คณะกรรมการปฏิรูปที่ดินจังหวัดหนองคายเฉพาะกรณีที่ไม่มีการนำดินหรือสิ่งของที่
ขุดได้ออกไปนอกบริเวณที่ดินที่ได้รับอนุญาตให้เข้าทำประโยชน์ ดังนี้

๑. โครงการพัฒนาพื้นที่ต้นแบบการพัฒนาคุณภาพชีวิตตามหลักทฤษฎีใหม่ประยุกต์สู่
“โคก หนอง นา โมเดล” ในเขตปฏิรูปที่ดิน
๒. โครงการ ๑ ตำบล ๑ กลุ่มเกษตรทฤษฎีใหม่
๓. โครงการอื่น ๆ อันอาจมีขึ้นภายใต้การดำเนินงานหรือกำกับดูแลของหน่วยงานราชการ
จนกว่าจะมีคำสั่งเปลี่ยนแปลงเป็นอย่างอื่น

ทั้งนี้ ตั้งแต่บัดนี้เป็นต้นไป

สั่ง ณ วันที่ ๑๕ ธันวาคม พ.ศ. ๒๕๖๓

(นายประเสริฐ ลือชาธนานนท์)

ผู้ว่าราชการจังหวัดหนองคาย

ประธานคณะกรรมการปฏิรูปที่ดินจังหวัดหนองคาย