



ที่ นค ๐๐๑๙.๒/๑๗๔

สำนักงานพัฒนาชุมชนจังหวัดหนองคาย
ถนนมิตรภาพ นค ๔๓๐๐๐

๑๗ มีนาคม ๒๕๖๔

เรื่อง การอนุญาตดำเนินโครงการพัฒนาพื้นที่ต้นแบบการพัฒนาคุณภาพชีวิตตามหลักทฤษฎีใหม่
ประยุกต์สู่ “โคก หนอง นา โมเดล”

เรียน พัฒนาการอำเภอสังขม

อ้างถึง หนังสือสำนักงานพัฒนาชุมชนอำเภอสังขมที่ นค ๐๕๑๙/๘๐ ลงวันที่ ๑๐ มีนาคม ๒๕๖๔

สิ่งที่ส่งมาด้วย	๑.บัญชีรายชื่อเกษตรกรที่ได้รับอนุญาตฯ	จำนวน	๑	ฉบับ
	๒.แผนที่แสดงแปลงที่ดิน ส.ป.ก.และตำแหน่งที่ตั้งโครงการฯ	จำนวน	๑	ฉบับ
	๓.คำสั่งคณะกรรมการปฏิรูปที่ดินจังหวัดหนองคายฯ	จำนวน	๑	ฉบับ

ตามหนังสือที่อ้างถึง สำนักงานพัฒนาชุมชนอำเภอสังขม จังหวัดหนองคาย ได้ส่งแบบ
รายละเอียดงานปรับรูปแบบแปลงที่ดิน ให้สำนักงานพัฒนาชุมชนจังหวัดหนองคาย เพื่อใช้ประกอบการยื่นคำ
ขออนุญาตขุดบ่อเพื่อการเกษตร ต่อสำนักงานปฏิรูปที่ดินจังหวัดหนองคาย นั้น

ในการนี้ สำนักงานปฏิรูปที่ดินจังหวัดหนองคาย ได้ดำเนินการตรวจสอบข้อมูลการใช้
ประโยชน์ในเขตปฏิรูปที่ดิน และตำแหน่งที่ตั้งแสดงแปลงที่ดิน ส.ป.ก.ดำเนินโครงการพัฒนาพื้นที่ต้นแบบฯ
พบว่าตำแหน่งแปลงที่ตั้งแปลงที่ดินอยู่ในเขตปฏิรูปที่ดิน และปฏิรูปที่ดินจังหวัดหนองคาย พิจารณาอนุญาต
ให้เกษตรกรผู้ได้รับที่ดินจากการปฏิรูปที่ดินเพื่อเกษตรกรรมขุดบ่อเพื่อการเกษตรกรรมเกินร้อยละห้าของเนื้อที่
ที่ได้รับมอบ ตามคำสั่งคณะกรรมการปฏิรูปที่ดินจังหวัดหนองคาย ที่ ๑๔/๒๕๖๓ ลงวันที่ ๑๔ ธันวาคม ๒๕๖๓
โดยไม่นำดินออกจากแปลงที่ดิน ตามสิ่งที่ส่งมาด้วย

จึงเรียนมาเพื่อพิจารณาดำเนินการ

ขอแสดงความนับถือ

นายไพโรจน์ โสภภาพ
พัฒนาการจังหวัดหนองคาย

สำนักงานพัฒนาชุมชนจังหวัด
กลุ่มงานยุทธศาสตร์การพัฒนาชุมชน
โทร.๐-๔๒๔๑-๑๑๘๒

หนองคาย “เกษตรอุตสาหกรรมวัฒนธรรมรุ่งเรือง เมืองท่องเที่ยวลุ่มน้ำโขง”

บัญชีรายชื่อผู้ขอเข้าร่วมโครงการพัฒนาพื้นที่ต้นแบบการพัฒนาคุณภาพชีวิตตามหลักทฤษฎีใหม่ประยุกต์สู่ "โคก หนอง นา โมเดล"
 ในที่ดินภายใต้การกำกับดูแลของสำนักงานการปฏิรูปที่ดินเพื่อเกษตรกรรม (ที่ของรัฐ ส.ป.ก.หนองคาย)
 ตามหนังสือสำนักงานพัฒนาชุมชนจังหวัดหนองคาย ที่ นค 0019.2/150 และ นค 0019.2/151 ลงวันที่ 12 มีนาคม 2564

ลำดับ ที่	ชื่อ - สกุล ผู้เข้าร่วมโครงการ/ผู้ได้รับ หนังสืออนุญาต เป็นบุคคลคนเดียว (กลุ่มที่ 1)	ที่อยู่					ตำแหน่งที่ดิน ส.ป.ก.		เนื้อที่			ร ของ พื้นที่	แบบมาตรฐาน พื้นที่ 3 ไร่	ที่ตั้งที่ดิน					พิกัดที่ตั้งโครงการ (Indian Datum 1975 : Zone 48)		หมายเหตุ			
		บ้าน เลขที่	หมู่ที่	บ้าน	ตำบล	อำเภอ	จังหวัด	กลุ่มที่/ ระวาง	แปลง	ไร่	งาน			วา	ตร.ว.	อัตราร้อยละของ เนื้อที่ หนังสือ อนุญาต ส.ป.ก.	หมู่ที่	บ้าน	ตำบล	อำเภอ		ใน/นอก เขต ปฏิรูปที่ดิน	แผนที่ลำดับชุด LT017	
																							X (EW)	Y (NS)
1	นาง คาริภา ตันนารัตน์	88	04	วังยาง	วัดธาตุ	เมืองหนองคาย	หนองคาย	3210	1	11	1	40	277.00	26.43	4	วังยาง	วัดธาตุ	เมืองหนองคาย	โนเซตา	271,993.04	1,972,077.50			
2	นาง ศุภิสรา บรรณารักษ์	74	02	เม็ก	วัดธาตุ	เมืองหนองคาย	หนองคาย	266	11	12	3	58	257.90	23.26	2	เม็ก	วัดธาตุ	เมืองหนองคาย	โนเซตา	272,654.13	1,974,564.27			
3	นาง เพชรมณี สังเกต	89	01	โสกกล้า	แก้งไก่อ	สังคม	หนองคาย	5444V0492	40	8	1	68	168.40	35.63	1	โสก	แก้งไก่อ	สังคม	โนเซตา	206,017.42	1,993,725.94			

แผนที่แสดงแปลงที่ดิน ส.ป.ก.

และ ตำแหน่งที่ตั้งโครงการพัฒนาพื้นที่ต้นแบบการพัฒนาคุณภาพชีวิตตามหลักทฤษฎีใหม่ ประยุกต์สู่ "โคก หนอง นา โมเดล" ตามหนังสือ สำนักงานพัฒนาชุมชนจังหวัดหนองคาย ที่ นค ๐๐๑๕.๒/ ๑๕๑ ลงวันที่ ๑๒ มี.ค. ๒๕๖๔

มาตราส่วน ๑ : ๔,๐๐๐

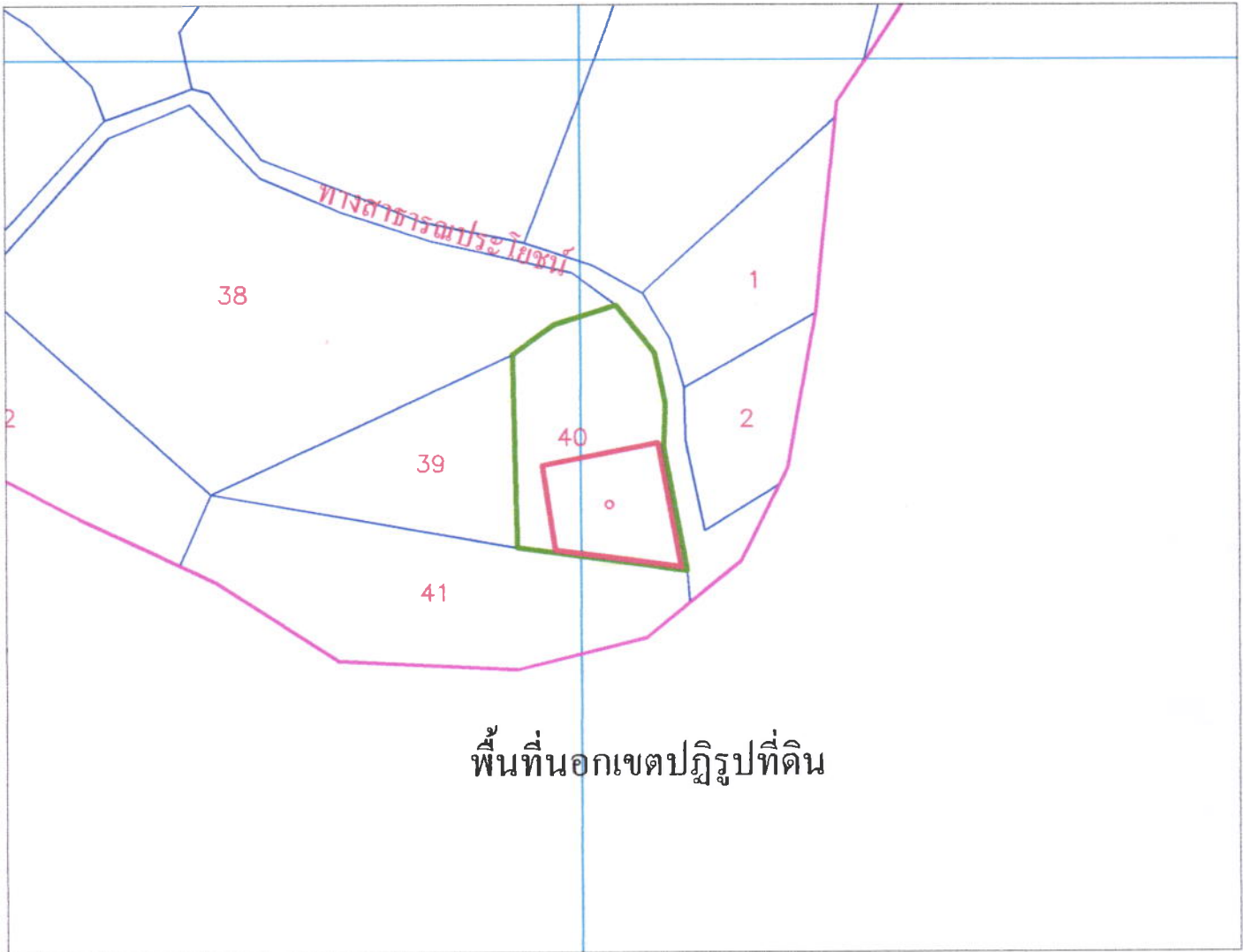

ระวางแผนที่ 5444IV0492

ลำดับชุด L7017

Grid UTM. Zone 48

Indian Datum 1975

- พื้นที่ครัวเรือนต้นแบบ นางเพชรฉวี สังกฤษ
- ตำแหน่งที่ตั้งโครงการฯ อยู่ในแปลงที่ดิน ส.ป.ก. แปลงเลขที่ 40 ระวางที่ 5444IV0492 เนื้อที่ ส.ป.ก.๔-๐๑ = ๘-๑-๖๘ ไร่ เขตปฏิรูปที่ดินโครงการป่าพานพร้าวและป่าแก้งไก่อ (โชนอี) ต.แก้งไก่อ อ.สังคม จ.หนองคาย
- อัตราร้อยละของพื้นที่ตามหนังสืออนุญาตฯ (ส.ป.ก.๔-๐๑)
 - อัตราร้อยละ ๕ = 168.40 ตร.ว. = 0-1-68 ไร่
 - พื้นที่เข้าร่วมโครงการฯ 3-0-00 ไร่ = อัตราร้อยละ 35.63 ของเนื้อที่
- พิกัดที่ตั้งโครงการฯ $X (EW) = 206,017.42$ $Y (NS) = 1,993,725.94$

สัญลักษณ์



แปลงที่ดิน ส.ป.ก. ที่ขออนุญาตดำเนินโครงการ ฯ

1810/9, 31

ตำแหน่งที่ดิน ส.ป.ก.



ตำแหน่งที่ตั้งโครงการพัฒนาพื้นที่ต้นแบบฯ



เส้นเขตปฏิรูปที่ดิน

(ผู้ตรวจสอบ)

(นายสมนึก ปวนะฤทธิ์)
นายช่างสำรวจอาวุโส
16 มีนาคม 2564



คำสั่งคณะกรรมการปฏิรูปที่ดินจังหวัดหนองคาย
ที่ ๑๕/๒๕๖๓

เรื่อง มอบหมายให้ปฏิรูปที่ดินจังหวัดหนองคายพิจารณาอนุญาตให้เกษตรกรผู้ได้รับที่ดิน
จากการปฏิรูปที่ดินเพื่อเกษตรกรรมชดเชยเพื่อเกษตรกรรมเกินร้อยละห้า
ของเนื้อที่ที่ได้รับมอบ

เพื่อให้การปฏิบัติหน้าที่ของคณะกรรมการปฏิรูปที่ดินจังหวัดหนองคาย ในเรื่อง การพิจารณา
อนุญาตให้เกษตรกรผู้ได้รับที่ดินจากการปฏิรูปที่ดินเพื่อเกษตรกรรมชดเชยเพื่อเกษตรกรรมเกินร้อยละห้าของ
เนื้อที่ที่ได้รับมอบ เป็นไปได้โดยสะดวก สามารถดำเนินการได้อย่างมีประสิทธิภาพ อำนวยความสะดวกให้แก่
ประชาชนและลดขั้นตอนในการพิจารณาอนุญาต

อาศัยอำนาจตามความใน ข้อ ๙ วรรคท้าย ของระเบียบคณะกรรมการปฏิรูปที่ดินเพื่อ
เกษตรกรรม ว่าด้วย การให้เกษตรกรและสถาบันเกษตรกรผู้ได้รับที่ดินจากการปฏิรูปที่ดินเพื่อเกษตรกรรม
ปฏิบัติเกี่ยวกับการเช่าทำประโยชน์ในที่ดิน พ.ศ. ๒๕๓๕ แก้ไขเพิ่มเติม (ฉบับที่ ๒) พ.ศ. ๒๕๔๐ ประกอบมติ
คณะกรรมการปฏิรูปที่ดินจังหวัดหนองคาย ครั้งที่ ๔/๒๕๖๓ เมื่อวันที่ ๑๗ พฤศจิกายน พ.ศ. ๒๕๖๓
คณะกรรมการปฏิรูปที่ดินจังหวัดหนองคาย จึงมอบหมายให้ ปฏิรูปที่ดินจังหวัดหนองคาย เป็นผู้พิจารณา
อนุญาตให้เกษตรกรผู้ได้รับที่ดินจากการปฏิรูปที่ดินเพื่อเกษตรกรรมชดเชยเพื่อเกษตรกรรมเกินร้อยละห้าของ
เนื้อที่ที่ได้รับมอบ แทน คณะกรรมการปฏิรูปที่ดินจังหวัดหนองคายเฉพาะกรณีที่ไม่มีการนำดินหรือสิ่งของที่
ชดเชยได้ออกไปนอกบริเวณที่ดินที่ได้รับอนุญาตให้เช่าทำประโยชน์ ดังนี้

๑. โครงการพัฒนาพื้นที่ต้นแบบการพัฒนาคุณภาพชีวิตตามหลักทฤษฎีใหม่ประยุกต์สู่
"โคก หนอง นา โมเดล" ในเขตปฏิรูปที่ดิน
๒. โครงการ ๑ ตำบล ๑ กลุ่มเกษตรทฤษฎีใหม่
๓. โครงการอื่น ๆ อันอาจมีขึ้นภายใต้การดำเนินงานหรือกำกับดูแลของหน่วยงานราชการ
จนกว่าจะมีคำสั่งเปลี่ยนแปลงเป็นอย่างอื่น

ทั้งนี้ ตั้งแต่บัดนี้เป็นต้นไป

สั่ง ณ วันที่ ๑๕ ธันวาคม พ.ศ. ๒๕๖๓

(นายประเสริฐ ลือชาธนานนท์)

ผู้ว่าราชการจังหวัดหนองคาย

ประธานคณะกรรมการปฏิรูปที่ดินจังหวัดหนองคาย



ที่ นค ๐๐๑๙/๒/ ๑๗๕

สำนักงานพัฒนาชุมชนจังหวัดหนองคาย
ถนนมิตรภาพ นค ๔๓๐๐๐

๑๗ มีนาคม ๒๕๖๔

เรื่อง การอนุญาตดำเนินโครงการพัฒนาพื้นที่ต้นแบบการพัฒนาคุณภาพชีวิตตามหลักทฤษฎีใหม่
ประยุกต์สู่ “โคก หนอง นา โมเดล”

เรียน พัฒนาการอำเภอเมืองหนองคาย

อ้างถึง หนังสือสำนักงานพัฒนาชุมชนอำเภอเมืองหนองคายที่ นค ๐๐๑๙/๑๑๓๕ ลงวันที่ ๙ มีนาคม ๒๕๖๔

สิ่งที่ส่งมาด้วย	๑.บัญชีรายชื่อเกษตรกรที่ได้รับอนุญาตฯ	จำนวน	๑	ฉบับ
	๒.แผนที่แสดงแปลงที่ดิน ส.ป.ก.และตำแหน่งที่ตั้งโครงการฯ	จำนวน	๒	ฉบับ
	๓.คำสั่งคณะกรรมการปฏิรูปที่ดินจังหวัดหนองคายฯ	จำนวน	๑	ฉบับ

ตามหนังสือที่อ้างถึง สำนักงานพัฒนาชุมชนอำเภอเมืองหนองคาย จังหวัดหนองคาย ได้ส่ง
แบบรายละเอียดงานปรับปรุงแบบแปลงที่ดิน ให้สำนักงานพัฒนาชุมชนจังหวัดหนองคาย เพื่อใช้ประกอบการ
ยื่นคำขออนุญาตขุดบ่อเพื่อการเกษตร ต่อสำนักงานปฏิรูปที่ดินจังหวัดหนองคาย นั้น

ในการนี้ สำนักงานปฏิรูปที่ดินจังหวัดหนองคาย ได้ดำเนินการตรวจสอบข้อมูลการใช้
ประโยชน์ในเขตปฏิรูปที่ดิน และตำแหน่งที่ตั้งแสดงแปลงที่ดิน ส.ป.ก.ดำเนินโครงการพัฒนาพื้นที่ต้นแบบฯ
พบว่าตำแหน่งแปลงที่ตั้งแปลงที่ดินอยู่ในเขตปฏิรูปที่ดิน และปฏิรูปที่ดินจังหวัดหนองคาย พิจารณาอนุญาต
ให้เกษตรกรผู้ได้รับที่ดินจากการปฏิรูปที่ดินเพื่อเกษตรกรรมขุดบ่อเพื่อการเกษตรกรรมเกินร้อยละห้าของเนื้อที่
ที่ได้รับมอบ ตามคำสั่งคณะกรรมการปฏิรูปที่ดินจังหวัดหนองคาย ที่ ๑๔/๒๕๖๓ ลงวันที่ ๑๔ ธันวาคม ๒๕๖๓
โดยไม่นำดินออกจากแปลงที่ดิน ตามสิ่งที่ส่งมาด้วย

จึงเรียนมาเพื่อพิจารณาดำเนินการ

ขอแสดงความนับถือ

นายไพโรจน์ โสภภาพร
พัฒนาการจังหวัดหนองคาย

สำนักงานพัฒนาชุมชนจังหวัด
กลุ่มงานยุทธศาสตร์การพัฒนาชุมชน
โทร.๐-๔๒๔๑-๑๑๘๒

หนองคาย “เกษตรอุตสาหกรรมวัฒนธรรมรุ่งเรือง เมืองท่องเที่ยวลุ่มน้ำโขง”

บัญชีรายชื่อผู้ขอเข้าร่วมโครงการพัฒนาพื้นที่ต้นแบบการพัฒนาคุณภาพชีวิตตามหลักทฤษฎีใหม่ประยุกต์สู่ "โคก หนอง นา โมเดล"
 ในที่ดินภายใต้การกำกับดูแลของสำนักงานการปฏิรูปที่ดินเพื่อเกษตรกรรม (ที่ของรัฐ ส.ป.ก.หนองคาย)
 ตามหนังสือสำนักงานพัฒนาชุมชนจังหวัดหนองคาย ที่ นค 0019.2/150 และ นค 0019.2/151 ลงวันที่ 12 มีนาคม 2564

ลำดับ ที่	ชื่อ - สกุล ผู้เข้าร่วมโครงการ/ผู้ได้รับ หนังสืออนุญาต เป็นบุคคลคนเดียวกัน (กลุ่มที่ 1)	ที่อยู่					ตำแหน่งที่ดิน ส.ป.ก.		เนื้อที่				ร. ของ พื้นที่	แบบมาตรฐาน พื้นที่ 3 ไร่	ที่ตั้งที่ดิน					พิกัดที่ตั้งโครงการ (Indian Datum 1975 : Zone 48)		หมายเหตุ		
		บ้าน เลขที่	หมู่ที่	บ้าน	ตำบล	อำเภอ	จังหวัด	กลุ่มที่/ ระวาง	แปลง	ไร่	งาน	วา			ตร.ว.	อัตราร้อยละของ เนื้อที่ หนังสือ อนุญาต ส.ป.ก.	หมู่ที่	บ้าน	ตำบล	อำเภอ	ใน/นอก เขต ปฏิรูปที่ดิน		แผนที่สำรวจชุด LT017	
																							X (EW)	Y (NS)
1	นาง ตาวิภา ตันนารัตน์	88	04	วังยาง	วัดธาตุ	เมืองหนองคาย	หนองคาย	3210	1	11	1	40	227.00	26.43	4	วังยาง	วัดธาตุ	เมืองหนองคาย	ในเขตฯ	271,993.04	1,972,077.50			
2	นาง สุภิสรา บรรณารักษ์	74	02	เม็ก	วัดธาตุ	เมืองหนองคาย	หนองคาย	266	11	12	3	58	257.90	23.26	2	เม็ก	วัดธาตุ	เมืองหนองคาย	ในเขตฯ	272,654.13	1,974,564.27			
3	นาง เพชญณี สังข์สุข	89	01	โสกกล้า	แก้งไก่อ	สังคม	หนองคาย	5444/V0492	40	8	1	68	168.40	35.63	1	โสก	แก้งไก่อ	สังคม	ในเขตฯ	206,017.42	1,993,725.94			

แผนที่แสดงแปลงที่ดิน ส.ป.ก.

และ ตำแหน่งที่ตั้งโครงการพัฒนาพื้นที่ต้นแบบการพัฒนาคุณภาพชีวิตตามหลักทฤษฎีใหม่ ประยุกต์สู่ "โคก หนอง นา โมเดล" ตามหนังสือ สำนักงานพัฒนาชุมชนจังหวัดหนองคาย ที่ นค ๐๐๑๕.๒/ ๑๕๐ ลงวันที่ ๑๒ มี.ค. ๒๕๖๔

มาตราส่วน ๑ : ๔,๐๐๐

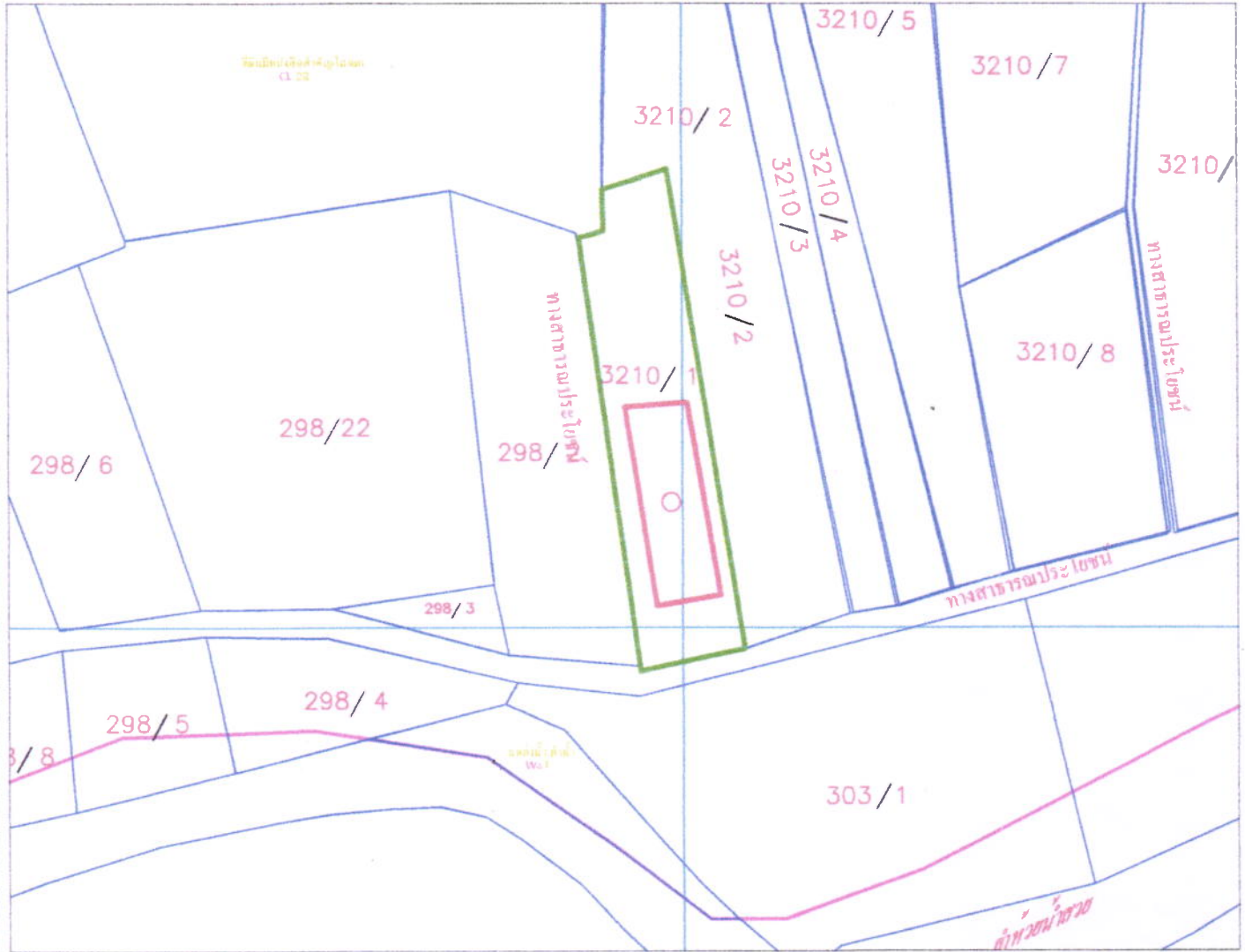

ระวางแผนที่ 5544I7072





ลำดับชุด L7017

Grid UTM. Zone 48

Indian Datum 1975

1. พื้นที่ครัวเรือนต้นแบบ นางคาริกา ตันนารัตน์
2. ตำแหน่งที่ตั้งโครงการฯ อยู่ในแปลงที่ดิน ส.ป.ก. แปลงเลขที่ 1 กลุ่มที่/ระวางที่ 3210 เนื้อที่ 11-1-40 ไร่ เขตปฏิรูปที่ดินโครงการที่จำแนกฯ แปลง ก.270101 ต.วัดธาตุ อ.เมืองหนองคาย จ.หนองคาย
3. อัตราร้อยละของพื้นที่ตามหนังสืออนุญาตฯ (ส.ป.ก.๔-๐๑)
 - 3.1 อัตราร้อยละ ๕ = 227.00 ตร.ว. = 0-2-27 ไร่
 - 3.2 พื้นที่เข้าร่วมโครงการฯ 3-0-00 ไร่ = อัตราร้อยละ 26.43 ของเนื้อที่
4. พิกัดที่ตั้งโครงการฯ \bigcirc X (EW) = 271,993.04 Y (NS) = 1,972,077.50

สัญลักษณ์

-  แปลงที่ดิน ส.ป.ก. ที่ขออนุญาตฯ ดำเนินโครงการ
-  ตำแหน่งที่ดิน ส.ป.ก.
-  ตำแหน่งที่ตั้งโครงการพัฒนาพื้นที่ต้นแบบฯ
-  เส้นเขตปฏิรูปที่ดิน

 (ผู้ตรวจสอบ)
 (นายสมนึก ปานะฤทธิ์)
 นายช่างสำรวจอาวุโส
 16 มีนาคม 2564

แผนที่แสดงแปลงที่ดิน ส.ป.ก.

และ ตำแหน่งที่ตั้งโครงการพัฒนาพื้นที่ต้นแบบการพัฒนาคุณภาพชีวิตตามหลักทฤษฎีใหม่ ประยุกต์สู่ "โคก หนอง นา โมเดล" ตามหนังสือ สำนักงานพัฒนาชุมชนจังหวัดหนองคาย ที่ นค ๐๐๑๕.๒/ ๑๕๐ ลงวันที่ ๑๒ มี.ค. ๒๕๖๔

มาตราส่วน ๑ : ๔,๐๐๐

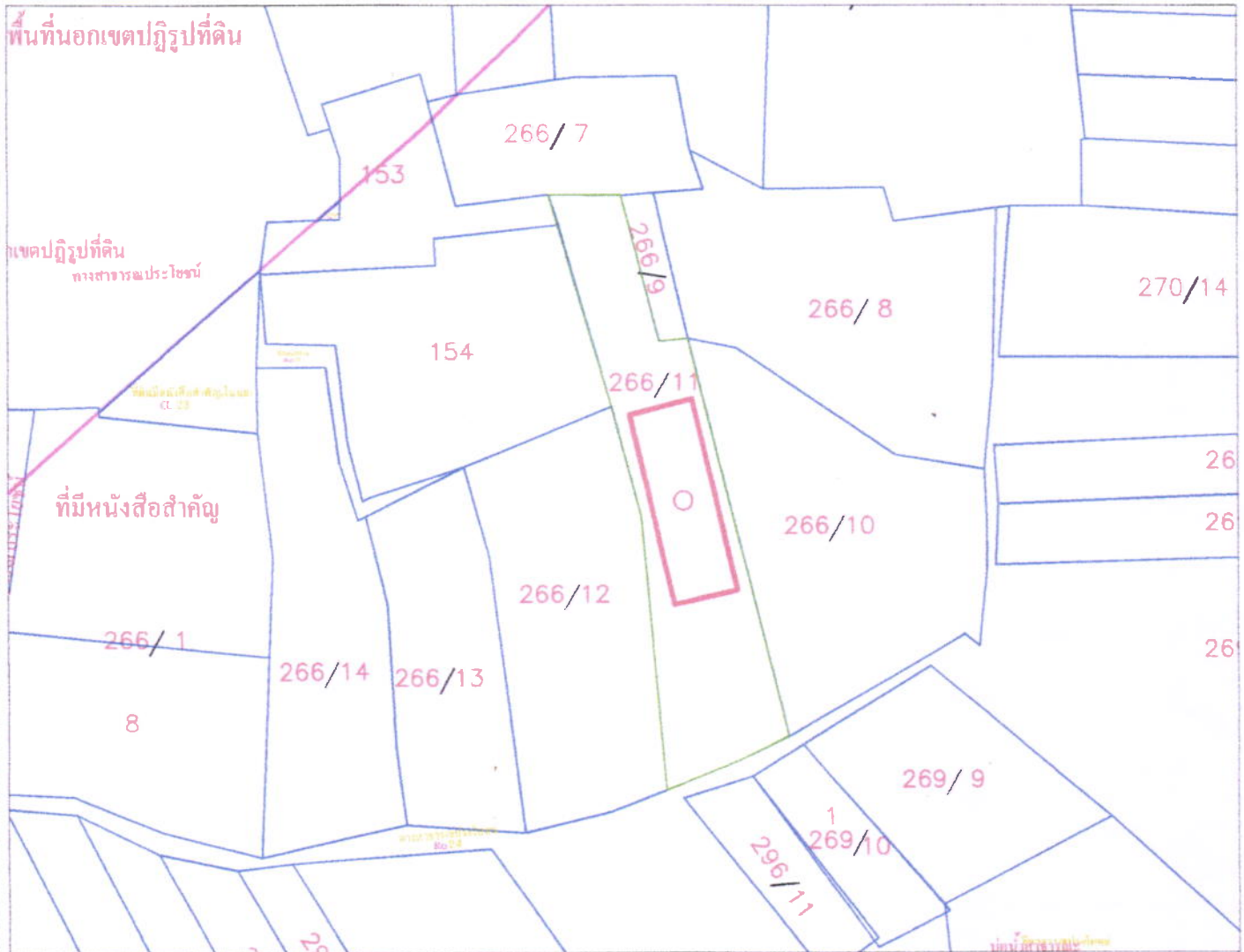

ระวางแผนที่ 5544I7274

ลำดับชุด L7017

Grid UTM. Zone 48

Indian Datum 1975

1. พื้นที่ครัวเรือนต้นแบบ นางศุภิสรา บรรณารักษ์
2. ตำแหน่งที่ตั้งโครงการฯ อยู่ในแปลงที่ดิน ส.ป.ก. แปลงเลขที่ 11 กลุ่มที่/ระวางที่ 266 เนื้อที่ 12-3-58 ไร่
เขตปฏิรูปที่ดินโครงการที่จำแนกฯ แปลง ก.270101 ต.วัดธาตุ อ.เมืองหนองคาย จ.หนองคาย
3. อัตราร้อยละของพื้นที่ตามหนังสืออนุญาตฯ (ส.ป.ก.๔-๐๑)
 - 3.1 อัตราร้อยละ ๕ = 257.90 = 0-2-58 ไร่
 - 3.2 พื้นที่เข้าร่วมโครงการฯ 3-0-00 ไร่ = อัตราร้อยละ 23.26 ของเนื้อที่
4. พิกัดที่ตั้งโครงการฯ $X(EW) = 272,654.13$ $Y(NS) = 1,974,564.27$

สัญลักษณ์



แปลงที่ดิน ส.ป.ก. ที่ขออนุญาตฯ ดำเนินโครงการ

1810/9, 31

ตำแหน่งที่ดิน ส.ป.ก.

ตำแหน่งที่ตั้งโครงการพัฒนาพื้นที่ต้นแบบฯ



เส้นเขตปฏิรูปที่ดิน

.....(ผู้ตรวจสอบ)
(นายสมนึก ปานะอุทธิ)
นายช่างสำรวจอาวุโส
16 มีนาคม 2564



คำสั่งคณะกรรมการปฏิรูปที่ดินจังหวัดหนองคาย
ที่ ๑๔/๒๕๖๓

เรื่อง มอบหมายให้ปฏิรูปที่ดินจังหวัดหนองคายพิจารณาอนุญาตให้เกษตรกรผู้ได้รับที่ดิน
จากการปฏิรูปที่ดินเพื่อเกษตรกรรมชดเชยเพื่อเกษตรกรรมเกินร้อยละห้า
ของเนื้อที่ที่ได้รับมอบ

เพื่อให้การปฏิบัติหน้าที่ของคณะกรรมการปฏิรูปที่ดินจังหวัดหนองคาย ในเรื่อง การพิจารณา
อนุญาตให้เกษตรกรผู้ได้รับที่ดินจากการปฏิรูปที่ดินเพื่อเกษตรกรรมชดเชยเพื่อเกษตรกรรมเกินร้อยละห้าของ
เนื้อที่ที่ได้รับมอบ เป็นไปได้โดยสะดวก สามารถดำเนินการได้อย่างมีประสิทธิภาพ อำนวยความสะดวกให้แก่
ประชาชนและลดขั้นตอนในการพิจารณาอนุญาต

อาศัยอำนาจตามความใน ข้อ ๔ วรรคท้าย ของระเบียบคณะกรรมการปฏิรูปที่ดินเพื่อ
เกษตรกรรม ว่าด้วย การให้เกษตรกรและสถาบันเกษตรกรผู้ได้รับที่ดินจากการปฏิรูปที่ดินเพื่อเกษตรกรรม
ปฏิบัติเกี่ยวกับการเข้าทำประโยชน์ในที่ดิน พ.ศ. ๒๕๓๕ แก้ไขเพิ่มเติม (ฉบับที่ ๒) พ.ศ. ๒๕๔๐ ประกอบมติ
คณะกรรมการปฏิรูปที่ดินจังหวัดหนองคาย ครั้งที่ ๔/๒๕๖๓ เมื่อวันที่ ๑๗ พฤศจิกายน พ.ศ. ๒๕๖๓
คณะกรรมการปฏิรูปที่ดินจังหวัดหนองคาย จึงมอบหมายให้ ปฏิรูปที่ดินจังหวัดหนองคาย เป็นผู้พิจารณา
อนุญาตให้เกษตรกรผู้ได้รับที่ดินจากการปฏิรูปที่ดินเพื่อเกษตรกรรมชดเชยเพื่อเกษตรกรรมเกินร้อยละห้าของ
เนื้อที่ที่ได้รับมอบ แทน คณะกรรมการปฏิรูปที่ดินจังหวัดหนองคายเฉพาะกรณีที่ไม่มีการนำดินหรือสิ่งของที่
ชดเชยได้ออกไปนอกบริเวณที่ดินที่ได้รับอนุญาตให้เข้าทำประโยชน์ ดังนี้

๑. โครงการพัฒนาพื้นที่ต้นแบบการพัฒนาคุณภาพชีวิตตามหลักทฤษฎีใหม่ประยุกต์สู่
"โคก หนอง นา โมเดล" ในเขตปฏิรูปที่ดิน
๒. โครงการ ๑ ตำบล ๑ กลุ่มเกษตรทฤษฎีใหม่
๓. โครงการอื่น ๆ อันอาจมีขึ้นภายใต้การดำเนินงานหรือกำกับดูแลของหน่วยงานราชการ

จนกว่าจะมีคำสั่งเปลี่ยนแปลงเป็นอย่างอื่น

ทั้งนี้ ตั้งแต่บัดนี้เป็นต้นไป

สั่ง ณ วันที่ ๑๔ ธันวาคม พ.ศ. ๒๕๖๓

(นายประเสริฐ ลือชาธนานนท์)

ผู้ว่าราชการจังหวัดหนองคาย

ประธานคณะกรรมการปฏิรูปที่ดินจังหวัดหนองคาย