



ที่ นค ๐๐๑๙.๔/ ๖๑๓๕๕

ศาลากลางจังหวัดหนองคาย
ถนนมิตรภาพ นค ๔๓๐๐๐

๓๑ มกราคม ๒๕๖๕

เรื่อง การขับเคลื่อน Big Data กรมการพัฒนาชุมชน และแพลตฟอร์มบริการดิจิทัล

เรียน นายอำเภอ ทุกอำเภอ

สิ่งที่ส่งมาด้วย	๑. แนวทางการขับเคลื่อน Big Data กรมการพัฒนาชุมชน	จำนวน ๑ ชุด
	๒. เอกสารสร้างความรู้ความเข้าใจการพัฒนาและใช้ประโยชน์	จำนวน ๑ ชุด
	๓. แบบรายงานการเผยแพร่ประชาสัมพันธ์	จำนวน ๑ ชุด
	๔. สำเนาคำสั่งจังหวัดหนองคาย ที่ ๓๐๕ / ๒๕๖๕ ลงวันที่ ๓๑ มกราคม ๒๕๖๕	จำนวน ๑ ชุด

ด้วยกรมการพัฒนาชุมชน ได้พัฒนาและปรับปรุงระบบ Big Data ให้สามารถบูรณาการเชื่อมโยงฐานข้อมูลงานพัฒนาชุมชนภายในหน่วยงาน และรองรับข้อมูลสำคัญของส่วนราชการอื่น ๆ ตลอดจนข้อมูลสาธารณะต่าง ๆ เพื่อใช้ในการบริหารจัดการตามภารกิจและยกระดับการให้บริการแก่ประชาชนให้เกิดความสะดวกรวดเร็วต่อการเข้าถึงข้อมูลงานพัฒนาชุมชน โดยคำนึงถึงศักยภาพในการปรับเปลี่ยนสู่องค์กรดิจิทัล (Digital Transformation) และการพัฒนาทักษะด้านดิจิทัล (Digital Literacy) จึงได้พัฒนาแพลตฟอร์มบริการดิจิทัลที่พัฒนาต่อยอดจากระบบ Big Data กรมการพัฒนาชุมชน คือ “CDD EIS พกพา” และ “Click ชุมชน” และในการประชุมกรมการพัฒนาชุมชน ครั้งที่ ๑๑/๒๕๖๔ เมื่อวันที่ ๓๐ พฤศจิกายน ๒๕๖๔ อธิบดีกรมการพัฒนาชุมชน ได้มีข้อสั่งการเรื่องการขับเคลื่อนระบบ Big Data เพื่อใช้ประโยชน์ข้อมูลในการบริหารและวางแผนพัฒนางานของกรมการพัฒนาชุมชน

ทั้งนี้ เพื่อให้การขับเคลื่อน Big Data กรมการพัฒนาชุมชน เป็นไปอย่างมีประสิทธิภาพ จังหวัดจึงขอให้อำเภอมอบหมายสำนักงานพัฒนาชุมชนอำเภอดำเนินการ ดังนี้

๑. ศึกษาคู่มือแนวทางการขับเคลื่อน Big Data กรมการพัฒนาชุมชน (สิ่งที่ส่งมาด้วย ๑)
๒. สร้างความรู้ความเข้าใจการพัฒนาและใช้ประโยชน์ระบบ Big Data กรมการพัฒนาชุมชนให้กับบุคลากรและผู้ที่เกี่ยวข้อง (สิ่งที่ส่งมาด้วย ๒)
๓. บันทึกและตรวจสอบข้อมูลในฐานข้อมูลงานพัฒนาชุมชนทุกฐาน ให้ครบถ้วน ถูกต้องและปรับปรุงให้เป็นปัจจุบันอย่างต่อเนื่อง โดยกรมการพัฒนาชุมชนจะรายงานผลความก้าวหน้าเป็นประจำทุกเดือน
๔. สื่อสาร สร้างการรับรู้ เผยแพร่ประชาสัมพันธ์แพลตฟอร์มบริการดิจิทัล “CDD EIS พกพา” แก่ผู้บริหารและบุคลากรในสังกัด และ “Click ชุมชน” แก่องค์กรปกครองส่วนท้องถิ่นในอำเภอ ผู้รับบริการและประชาชน ผ่านช่องทางต่าง ๆ และรายงานผลการเผยแพร่ประชาสัมพันธ์ ให้จังหวัดทราบภายในวันที่ ๑๐ ของทุกเดือน (สิ่งที่ส่งมาด้วย ๓)

จึงเรียนมาเพื่อพิจารณาดำเนินการ

ขอแสดงความนับถือ

(นางสาวสิริมา วัฒนโน)

รองผู้ว่าราชการจังหวัด ปฏิบัติราชการแทน
ผู้ว่าราชการจังหวัดหนองคาย

สำนักงานพัฒนาชุมชนจังหวัด
กลุ่มงานสารสนเทศการพัฒนาชุมชน
โทร. ๐ ๔๒๔๑ ๑๑๘๒

หนองคาย “เกษตรอุตสาหกรรมวัฒนธรรมรุ่งเรือง เมืองท่องเที่ยวลุ่มน้ำโขง



ปี การพัฒนาชุมชน
สร้างสรรค์ชุมชน สร้างคน สร้างชาติ

การขับเคลื่อนระบบ Big Data การพัฒนาชุมชน

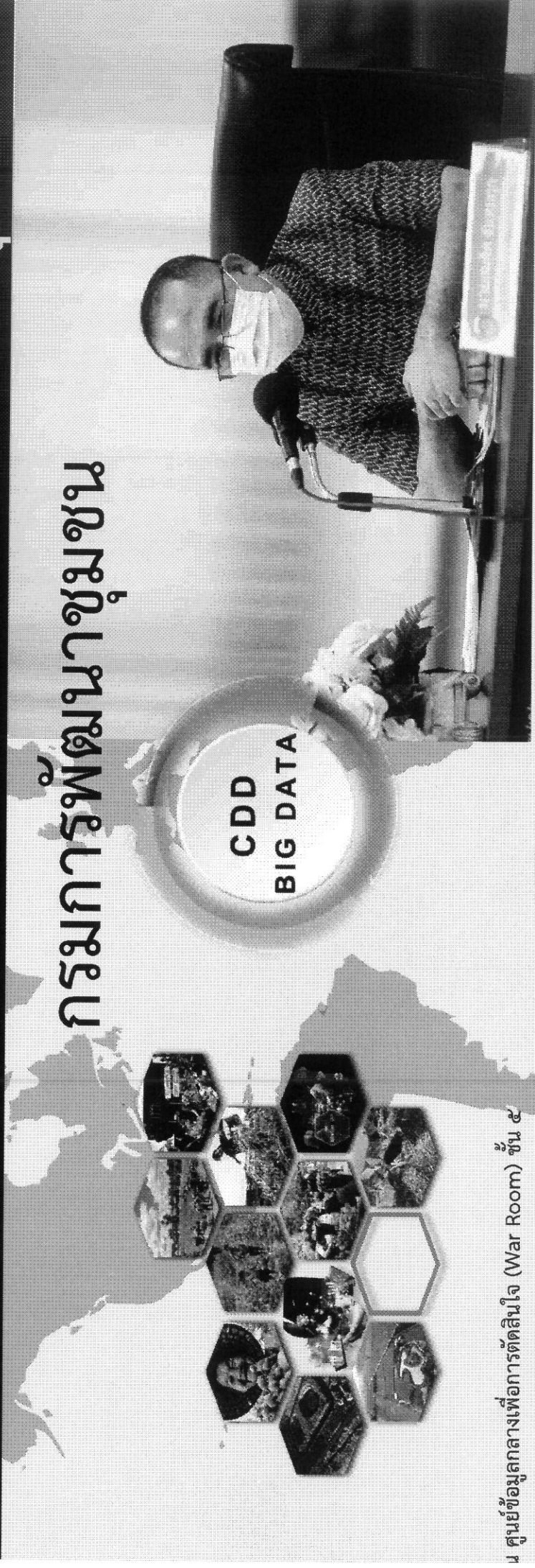

กรมการพัฒนาชุมชน



ศูนย์ข้อมูลกลางเพื่อการตัดสินใจ (War Room) ชั้น ๕

กรมการพัฒนาชุมชน

๓๐ พฤศจิกายน ๒๐๒๑

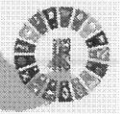

Change for Good

เศรษฐกิจฐานรากมั่นคงและชุมชนพึ่งตนเองได้ ภายในปี ๒๕๖๕



การขับเคลื่อนระบบ Big Data การพัฒนาชุมชน

60 ปี กรมการพัฒนาชุมชน
สร้างสรรคชุมชน สร้างคน สร้างชาติ

<http://cddata.cdd.go.th/apps/cia/>

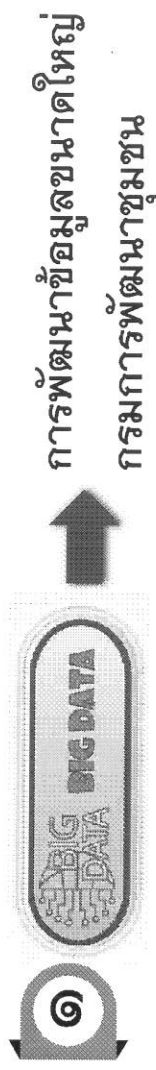

เศรษฐกิจฐานรากมั่นคงและชุมชนพึ่งตนเองได้ ภายในปี 2565



ระบบ Big Data การพัฒนาชุมชน

60 ปี กรมการพัฒนาชุมชน
สร้างสรรสังคมชน สร้างถนน สร้างชาติ

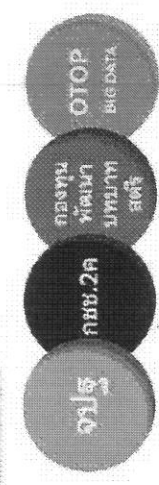

ฐานข้อมูลที่หน่วยงานดำเนินการเอง

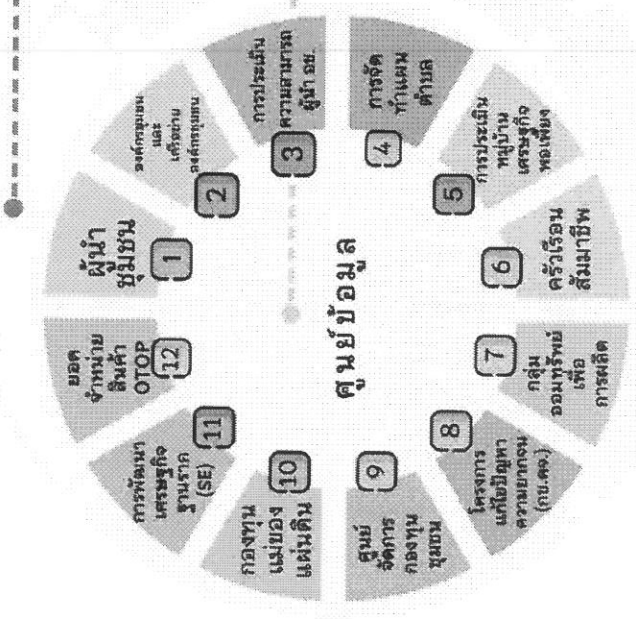

ศูนย์ข้อมูล

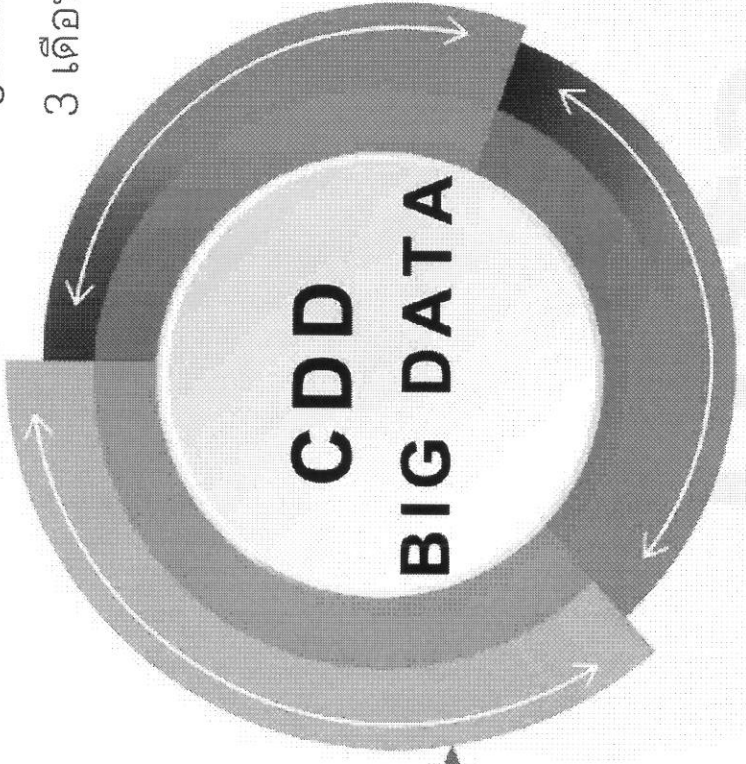

AD HOC ข้อมูลตามความต้องการเฉพาะกิจ

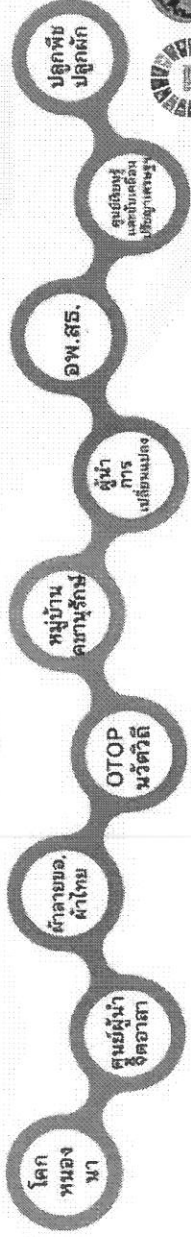

แผนพัฒนา Bigdata และแพลตฟอร์มบริการดิจิทัลที่
3 เดือน: ตุลาคม - ธันวาคม 2564



Master plan: BIG DATA กรมการพัฒนาชุมชน

4 การใช้
ประชาชน

ผู้บริหารใช้วางแผน
กำหนดนโยบาย (EIS)

เชื่อมโยงข้อมูล
ภายใน/ภายนอก พช.

One Stop
Service

เปิดเผยข้อมูลภาครัฐ
(Open Data)

เศรษฐกิจฐานราก
มั่นคงและชุมชน
พึ่งตนเองได้

3 Big Data
Analytics
and
Visualising

การประมวลผลข้อมูล
ขนาดใหญ่ (BIG Data)

การใช้ปัญญาประดิษฐ์
(AI)

การประมวลผลเชิง
แผนที่ (GIS)

Business
Intelligent

Dashboard

กำหนดโจทย์/
กลยุทธ์

วิเคราะห์ข้อมูล
หลากหลาย

สร้างโมเดล

พัฒนา BigData

พัฒนารูปแบบ
การนำเสนอ

ทดสอบและ
เผยแพร่

2 ฐานข้อมูล
ขนาดใหญ่
CDD Big Data

ข้อมูลคุณภาพ
ชีวิต

เศรษฐกิจ
ชุมชน

ผลิตภัณฑ์ OTO
ผู้ประกอบการ
รายได้คน/ชุมชน

ประสิทธิภาพ
ทุนชุมชน

กลุ่มอาชีพ
รายงานก.สตร
กองทุนชุมชน
ข้อมูลหนี้ครัวเรือน

ความเข้มแข็ง
ชุมชน/หมู่บ้าน

หมู่บ้าน ศก.พ.
พื้นที่ต้นแบบ
ผู้นำปราชญ์ชุมชน

1 ชุดข้อมูล
CDD high
value data

BMN จปฐ. NRD กชช. 2ค
WE สตร OTOP OTOP
Big Data

1 ผู้ป่า 3 ผู้บ่อข.
2 องค์กร 4 แพนด้าล

5 บ.ศก
พอเพียง 7 กลุ่มอบ
กรรพช 8 กบ.คจ.
6 สืบหาชีพ

9 ศูนย์จัดการ
อบกชชช 11 SE
10 กองทุนแม่
ชอแม่ต้น 12 ยอดจำหน่าย
OTOP

ฐานข้อมูลหน่วยงาน
ดำเนินการ

ศูนย์ข้อมูลกลาง

Ad hoc ข้อมูล

เฉพาะกิจ



Big Data การพัฒนาชุมชน



60 ปี กรมการพัฒนาชุมชน
สร้างสรรค์ชุมชน สร้างคน สร้างชาติ

ช่องทางกรเข้าใช้งาน

<http://cddata.cdd.go.th/apps/bigdata/>

BIG DATA
กรมการพัฒนาชุมชน
SCAN
รวมทุกช่องทาง
SCAN

WEBSITE
โลกออนไลน์
พัฒนาชุมชน
รวมทุกช่องทางเรื่อง
โลกออนไลน์ พัฒนาชุมชน
<http://cddata.cdd.go.th/apps/bigdata/>
SCAN
<http://cddata.cdd.go.th/apps/kmi/>

FACEBOOK
Page โลกออนไลน์
พัฒนาชุมชน
SCAN
ขอเชิญติดตาม กดถูกใจ
โลกออนไลน์ พัฒนาชุมชน
SCAN

กรมการพัฒนาชุมชน
กระทรวงมหาดไทย
Change for Good

คู่มือ Big Data Literacy

BIG DATA
กรมการพัฒนาชุมชน

กรมการพัฒนาชุมชน
กระทรวงมหาดไทย
Change for Good

กลุ่มงานวิเคราะห์ข้อมูลสารสนเทศชุมชน
ศูนย์สารสนเทศเพื่อการพัฒนาชุมชน
กรมการพัฒนาชุมชน
กระทรวงมหาดไทย

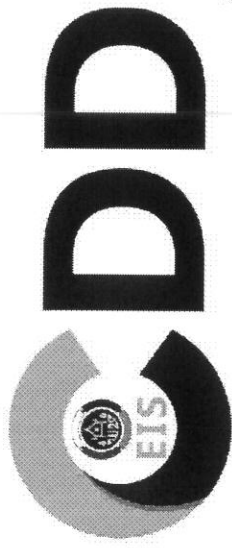

CDD EIS พกพา สารสนเทศเพื่อการตัดสินใจ

พกพัฒนามุมชน

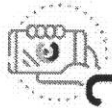

ติดตั้งบนระบบปฏิบัติการ ios (iphone, ipad)

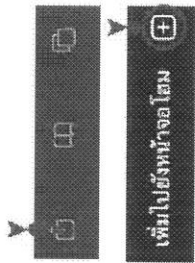

เลือกปุ่มที่ หน้าจอโทรศัพท์
เลือกปุ่ม เพิ่มไปยังหน้าจอ



ไอคอน
เข้าสู่การใช้งาน

<http://report1.cdd.go.th/ei>



ติดตั้งบนระบบปฏิบัติการ Android Samsung, HUAWEI, Oppo, VIVO

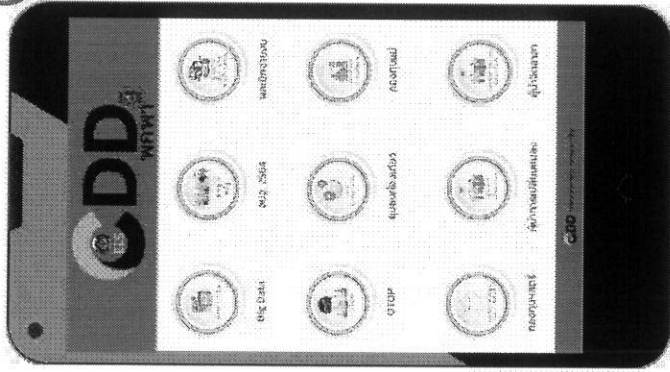

ข้อมูล จปฐ.

เมนูในการเข้าถึงผล
การวิเคราะห์ข้อมูล
ตามจำแนกพื้นฐาน (จปฐ.)
ประจำปี ๒๕๖๕



BIG DATA

เมนูในการเข้าถึงระบบฐานข้อมูล
ขนาดใหญ่ (BIG DATA)
และเมนู E-Service กรมฯ



ผลเบิก-จ่ายงบ

เมนูในการเข้าถึง
- การเบิกจ่ายจากระบบ BPM
- การเบิกจ่ายจากระบบ GFMS

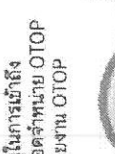

OTOP

เมนูในการเข้าถึง
- ยอดจำหน่าย OTOP
- รายงาน OTOP



GIS

เมนูในการแสดงคิด
แผนที่ชุมชนท่องเที่ยววิถีดี

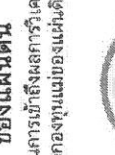

กองทุนแม่
ข่ายแผ่นดิน

เมนูในการเข้าถึงผลการวิเคราะห์
ข้อมูลกองทุนแม่ข่ายแผ่นดิน



ผู้รับการ
เปลี่ยนแปลง

เมนูในการเข้าถึงผลการรายงาน
ข้อมูลผู้รับการเปลี่ยนแปลง



ศูนย์ผู้นำจิตอาสา
พัฒนามุมชน

เมนูในการเข้าถึงผลการรายงาน
ข้อมูลศูนย์ผู้นำจิตอาสาพัฒนามุมชน



Change for Good

เศรษฐกิจฐานรากมั่นคงและชุมชนพึ่งตนเองได้ ภายในปี ๒๕๖๕

กระทรวงมหาดไทย ส่งของขวัญปีใหม่ ๒๕๖๕

“๑๓๐ ปี มหาดไทย ส่งสุข คลายทุกข์ให้ประชาชนรับปีใหม่ ๒๕๖๕”

60 ปี กรมการพัฒนาชุมชน
สร้างสรรค้ชุมชน สร้างถนน สร้างชาติ

<http://report1.cdd.go.th/click>

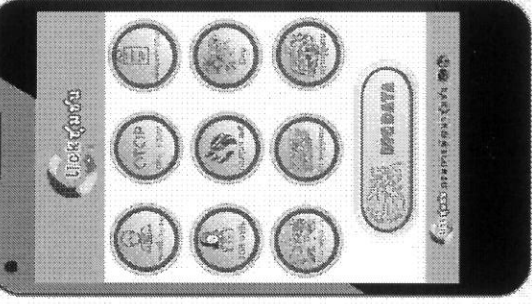

ติดตั้งบนระบบปฏิบัติการ
Android
Samsung, HUAWEI, Oppo,
Vivo



Clickชุมชน

เรียนรู้ ดู เทียบ ทั่วไทย

แพลตฟอร์มดิจิทัล

ของขวัญปีใหม่มอบให้ประชาชน

ช้อป OTO

เมนูเสริมสร้างสินค้า OTOP
ที่ใหญ่ที่สุดในประเทศไทย

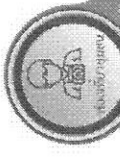

เที่ยวชุมชน

เมนูในภาคส่งเสริมชุมชนท่องเที่ยว
- Virtual Tours เที่ยวเสมือนจริง
- GIS ชุมชนท่องเที่ยว
- Trip ท่องเที่ยว



108 อพิน

เมนูอาชีพเพื่อร่วมเสริมทักษะ
อาชีพลดรายจ่ายเพิ่มรายได้
ให้กับพี่น้องประชาชน



สมาชิก OTO

เมนูการสมัครสมาชิก OTO
เพื่อรับข้อมูลข่าวสารที่มีประโยชน์,
สมัครเป็นผู้นำผู้ประกอบการ OTO,
ลงทะเบียนผลิตภัณฑ์ OTO



กองทุนพัฒนา
บทบาทสตรี

เมนูสมาชิกกองทุนพัฒนา
บทบาทสตรี, ตรวจสอบสถานะ,
สมัครรับบริการผู้ด้อยทุนกองทุน



มีทุน

เมนูศูนย์จัดการกองทุนชุมชน,
กองทุนแม่, กลุ่มออมทรัพย์, ภัย.ศร.,
คลังผลิตภัณฑ์, ระเบียบกองทุน



ปราชญ์ชุมชน

เมนูองค์ความรู้ของปราชญ์ชุมชน



โลกออนไลน์

เมนูในการทำข้อมูลครัวเรือนต้น
แบบ, โลกออนไลน์, E-Book
ข้อมูลแหล่งองค์ความรู้ชุมชน,
ข้อมูลข่าวสารออนไลน์



ความรู้ชุมชน

เมนูแหล่งรวบรวมองค์ความรู้
ฐานเรียนรู้ชุมชนในรูปแบบ E-Book



BIG DATA
เมนูฐานข้อมูลขนาดใหญ่ (BIG DATA)
และ E-Service กรมฯ



การขับเคลื่อนระบบ Big Data กรมการพัฒนาชุมชน

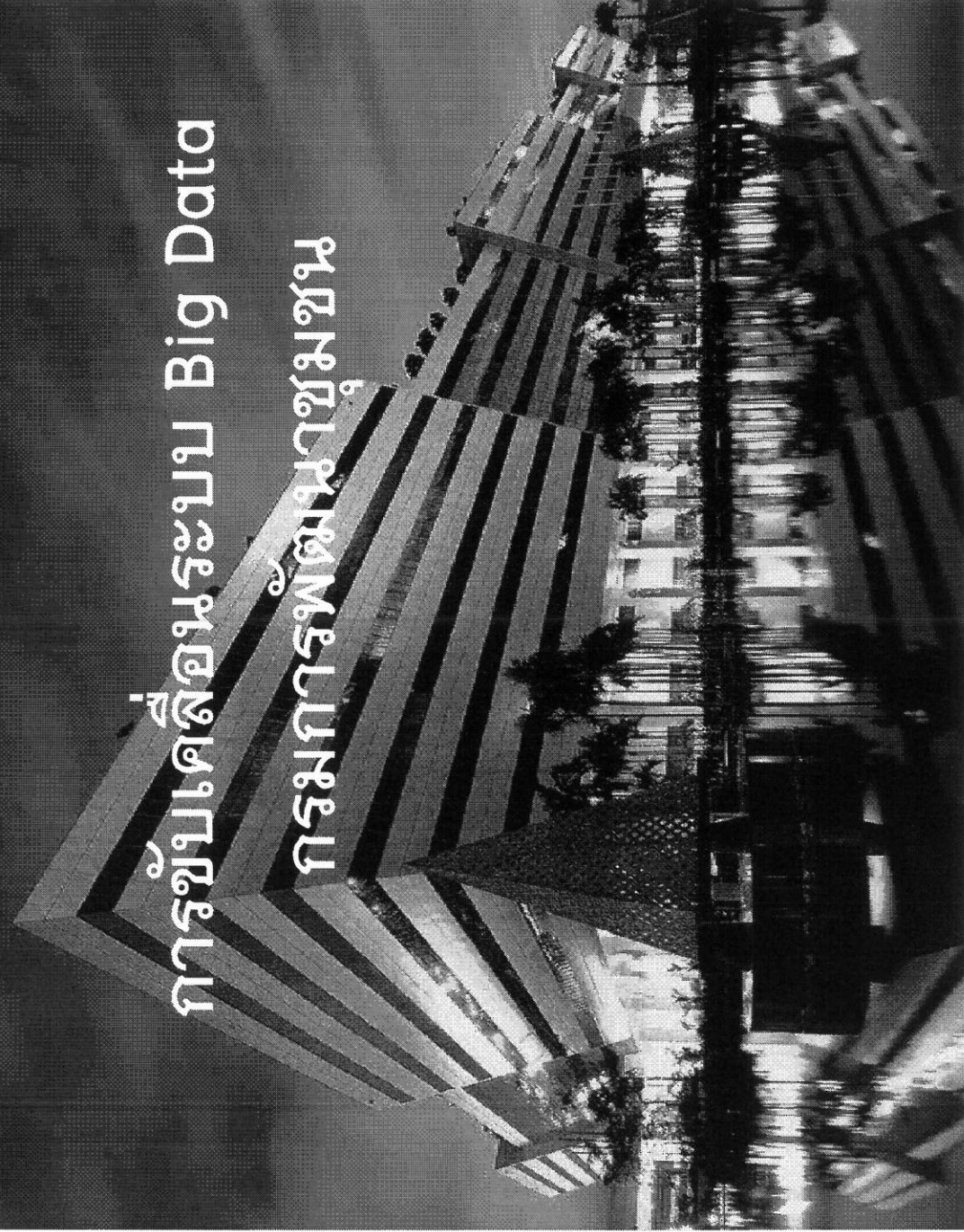

Change for Good

เศรษฐกิจฐานรากมั่นคงและชุมชนพึ่งตนเองได้ ภายในปี 2565



ศูนย์ราชการเฉลิมพระเกียรติฯ
อาคารรัฐประศาสนภักดี (อาคาร B) ชั้น 5
ถนนแจ้งวัฒนะ หลักสี่ กทม.10210

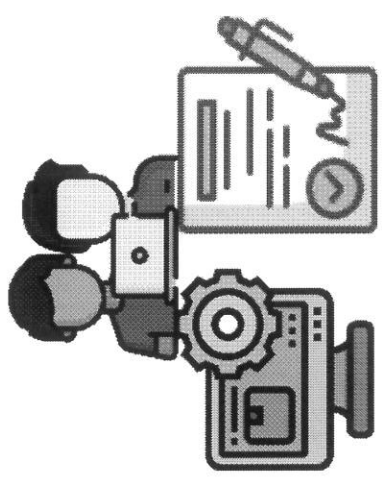

ที่มา:กลุ่มงานวิเคราะห์ข้อมูลสารสนเทศชุมชน ศสท. 30NOV2021

BIGDATA

กรมการพัฒนาชุมชน

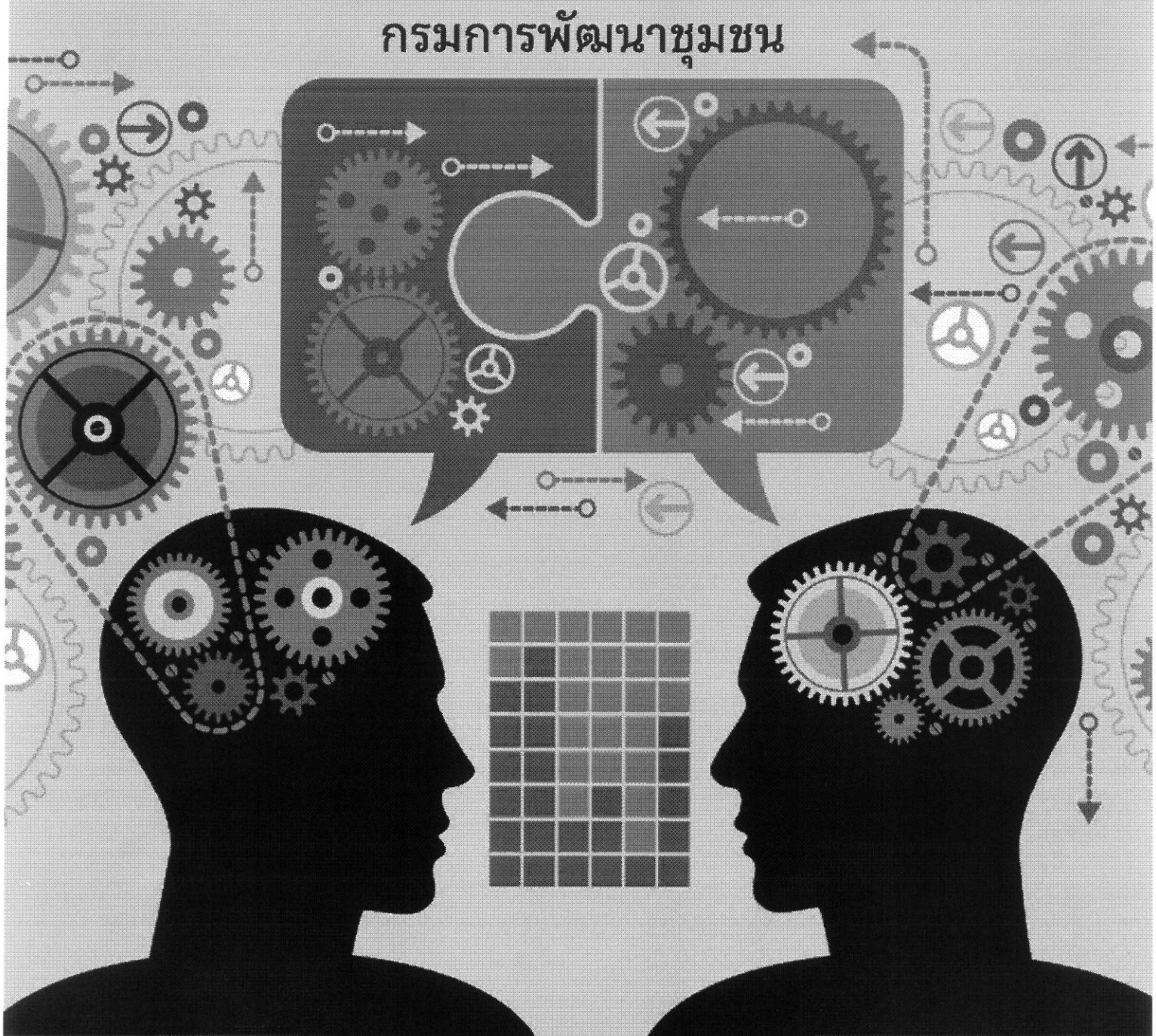

กลุ่มงานวิเคราะห์ข้อมูลสารสนเทศชุมชน
ศูนย์สารสนเทศเพื่อการพัฒนาชุมชน

กรมการพัฒนาชุมชน
กระทรวงมหาดไทย

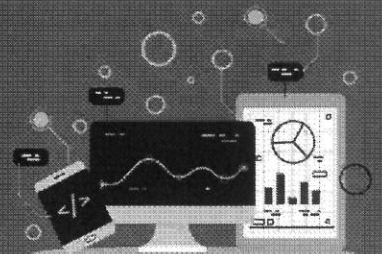

Change for Good





สแกนเพื่อใช้งานระบบ

หรือใช้งานผ่าน Web Browser <http://cddata.cdd.go.th/apps/bigdata/platform.html>



คำสั่งจังหวัดหนองคาย

ที่ ๓๐๘ / ๒๕๖๕

เรื่อง แต่งตั้งคณะกรรมการขับเคลื่อนการบริหารจัดการข้อมูลขนาดใหญ่ (Big Data)

ด้วยกรมการพัฒนาชุมชน ได้กำหนดให้ ปี ๒๕๖๕ เป็นปีแห่งการเสริมสร้างพลังและยกระดับขีดความสามารถของชุมชน เพื่อให้คนยังชีพอยู่ได้ มีงานทำ มีรายได้ เศรษฐกิจชุมชนฟื้นตัวและสามารถพัฒนาสู่อนาคตได้อย่างสมดุล ตามหลักปรัชญาของเศรษฐกิจพอเพียง ด้วยภารกิจสำคัญ คือ ๑) พัฒนาศักยภาพและคุณภาพชีวิตของประชาชน (Human Capital) ๒) สร้างโอกาสเข้าถึงแหล่งทุน (Local Capital) ๓) เพิ่มความเข้มแข็งของเศรษฐกิจฐานราก (Local Economy) ๔) เสริมสร้างพลังชุมชน (Community Empowerment) และ ๕) พัฒนาปัจจัยที่เอื้อในการขับเคลื่อนงาน (Enabling Factors)

เพื่อให้ระบบสารสนเทศงานพัฒนาชุมชน ซึ่งเป็นระบบข้อมูลสำคัญที่เอื้อให้การดำเนินงานของกรมการพัฒนาชุมชนบรรลุตามเป้าหมายได้อย่างมีประสิทธิภาพ จึงแต่งตั้งคณะกรรมการขับเคลื่อนการบริหารจัดการข้อมูลขนาดใหญ่ (Big Data) จังหวัดหนองคาย ดังนี้

๑. คณะทำงานฝ่ายอำนวยการและบริหารการจัดเก็บข้อมูล (Big Data) ประกอบด้วย

- | | |
|--|-----------------------------------|
| ๑.๑ พัฒนาการจังหวัดหนองคาย | ประธานคณะกรรมการ |
| ๑.๒ ผู้อำนวยการกลุ่มงานยุทธศาสตร์การพัฒนาชุมชน | คณะกรรมการ |
| ๑.๓ ผู้อำนวยการกลุ่มงานส่งเสริมการพัฒนาชุมชน | คณะกรรมการ |
| ๑.๔ พัฒนาการอำเภอทุกอำเภอ | คณะกรรมการ |
| ๑.๕ ผู้อำนวยการกลุ่มงานสารสนเทศการพัฒนาชุมชน | คณะกรรมการ
และเลขานุการ |
| ๑.๖ นักวิชาการพัฒนาชุมชนกลุ่มงานสารสนเทศการพัฒนาชุมชนทุกคน | คณะกรรมการ
และผู้ช่วยเลขานุการ |

มีหน้าที่ดังนี้

๑) สนับสนุนการจัดเก็บข้อมูล การรวบรวมข้อมูล และวางแผน กำหนดนโยบาย (EIS) ตลอดจนเชื่อมโยงข้อมูลภายใน/ภายนอก สำนักงานพัฒนาชุมชนจังหวัดหนองคาย

๒) สนับสนุนการจัดทำแผนการสนับสนุนการดำเนินงาน และแนวทางในการดำเนินงาน

๓) นำแนวทางและแผนการดำเนินงานในพื้นที่ของคณะกรรมการประสานและขับเคลื่อนการจัดเก็บข้อมูล บูรณาการเพื่องานพัฒนาชุมชน

๔) ประสานการปฏิบัติงานและการทำงานร่วมกันระหว่างหน่วยงานภาครัฐ ภาคีเครือข่าย ในระดับจังหวัดและอำเภอ

๕) สื่อสารสร้างความเข้าใจ ประชาสัมพันธ์และเผยแพร่ข้อมูลข่าวสารเกี่ยวกับการดำเนินงานการขับเคลื่อนแพลตฟอร์มบริการดิจิทัล “CDD EIS พกพา” และ “Click ชุมชน”

๒. เจ้าหน้าที่รับผิดชอบฐานข้อมูล (Big Data) ประกอบด้วย

- | | |
|--------------------------------|--|
| ๒.๑. ฐานข้อมูล จปฐ. และ กชช.๒ค | นายศิริบุรณ์ พรหมคุณ
นักวิชาการพัฒนาชุมชนชำนาญการ |
|--------------------------------|--|

๒.๒	ฐานข้อมูลผลิตภัณฑ์ชุมชน (OTOP)	นางสาวเจนจิต จิระนนท์ นักวิชาการพัฒนาชุมชนชำนาญการ
๒.๓	ฐานข้อมูลผู้นำ/เครือข่าย	นายพิชิต แสงมหาชัย นักวิชาการพัฒนาชุมชนชำนาญการ
๒.๔	ฐานข้อมูลกองทุนพัฒนาบทบาทสตรี	นางสาวสร้อยญา ตูลาพันธ์ นักวิชาการพัฒนาชุมชนชำนาญการ
๒.๕	ฐานข้อมูลหมู่บ้านเศรษฐกิจพอเพียง	นายพิชิต แสงมหาชัย นักวิชาการพัฒนาชุมชนชำนาญการ
๒.๖	ฐานข้อมูลทุนชุมชน	นางนิตยา นิตพันธ์ นักวิชาการพัฒนาชุมชนชำนาญการ
๒.๗	ฐานข้อมูลโคก หนอง นา โมเดล	นางสาวสร้อยญา ชาวตร นักวิชาการพัฒนาชุมชนชำนาญการ
๒.๘	ฐานข้อมูลสัมมาชีพชุมชน/ปราชญ์ชุมชน	นายอดิศักดิ์ ลักษณะสี นักวิชาการพัฒนาชุมชนปฏิบัติการ
๒.๙	ฐานข้อมูลท่องเที่ยวชุมชน	นางสาวสร้อยญา ชาวตร นักวิชาการพัฒนาชุมชนชำนาญการ
๒.๑๐	ฐานข้อมูลองค์กรสตรี	นางสาวปรารค์ทิพย์ เชาวจอหอ นักวิชาการพัฒนาชุมชนชำนาญการ
๒.๑๑	ฐานข้อมูลกองทุนแม่ของแผ่นดิน	นางณิชา มณฑิรัตน์ นักวิชาการพัฒนาชุมชนชำนาญการ

มีหน้าที่ดังนี้

- ๑) สนับสนุนการจัดเก็บข้อมูล การรวบรวมข้อมูล ในพื้นที่ระดับอำเภอที่รับผิดชอบ
 - ๒) สนับสนุนการปฏิบัติงานตามภารกิจที่รับผิดชอบ
 - ๓) นำแนวทางและแผนการดำเนินงานไปขับเคลื่อนในพื้นที่อำเภอ
 - ๔) ประสานการปฏิบัติงานและการทำงานร่วมกันระหว่างหน่วยงานภาครัฐ ภาคีเครือข่ายในระดับจังหวัดและอำเภอ
 - ๕) สื่อสารสร้างความเข้าใจ ประชาสัมพันธ์และเผยแพร่ข้อมูลข่าวสารที่เกี่ยวข้องกับการดำเนินงานการขับเคลื่อนแพลตฟอร์มบริการดิจิทัล “CDD EIS พกพา” และ “Click ชุมชน”
 - ๖) รายงานผลการดำเนินงานปัญหาและอุปสรรคให้คณะทำงานฝ่ายอำนวยการและบริหารการจัดเก็บข้อมูล (Big Data) ทราบ
 - ๗) ปฏิบัติหน้าที่อื่น ๆ ตามที่คณะทำงานฝ่ายอำนวยการมอบหมาย
- ๓. เจ้าหน้าที่ประสานการจัดเก็บข้อมูล (Big Data) อำเภอ ประกอบด้วย**
- ๓.๑ นางสาวสร้อยญา ตูลาพันธ์ อำเภอเมืองหนองคาย
นักวิชาการพัฒนาชุมชนชำนาญการ
 - ๓.๒ นางสาวเจนจิต จิระนนท์ อำเภอท่าบ่อ
นักวิชาการพัฒนาชุมชนชำนาญการ
 - ๓.๓ นายศิริบูรณ์ พรหมคุณ อำเภอโพนพิสัย
นักวิชาการพัฒนาชุมชนชำนาญการ

๓.๔ นางนิตยา นิตพันธ์ นักวิชาการพัฒนาชุมชนชำนาญการ	อำเภอศรีเชียงใหม่
๓.๕ นายรัฐศาสตร์ จันทร์ศรี นักวิชาการพัฒนาชุมชนปฏิบัติการ	อำเภอสว่าง
๓.๖ นางสาวปรามค์ทิพย์ เสาะจ่อหอ นักวิชาการพัฒนาชุมชนชำนาญการ	อำเภอเฝ้าไร่
๓.๗ นางสาวศรีธัญญา ชาวตร นักวิชาการพัฒนาชุมชนชำนาญการ	อำเภอรัตนวาปี
๓.๘ นายอิทธิศักดิ์ ประกอบศรี นักวิชาการพัฒนาชุมชนปฏิบัติการ	อำเภอสระใคร
๓.๙ นายอดิศักดิ์ ลักษณะสี นักวิชาการพัฒนาชุมชนปฏิบัติการ	อำเภอโพธิ์ตาก

มีหน้าที่ดังนี้

- ๑) สนับสนุนการจัดเก็บข้อมูล การรวบรวมข้อมูลของอำเภอ และบันทึกข้อมูล
ในฐานข้อมูลงานพัฒนาชุมชนทุกฐาน ให้ครบถ้วน ถูกต้องและปรับปรุงให้เป็นปัจจุบัน
 - ๒) นำแนวทางและแผนการดำเนินงานไปขับเคลื่อนในพื้นที่อำเภอ
 - ๓) ประสานการจัดเก็บในระดับจังหวัดและอำเภอ
 - ๔) สื่อสารสร้างความเข้าใจ ประชาสัมพันธ์และเผยแพร่ข้อมูลข่าวสารที่เกี่ยวกับการ
ดำเนินงานการขับเคลื่อนแพลตฟอร์มบริการดิจิทัล “CDD EIS พกพา” และ “Click ชุมชน”
 - ๕) รายงานผลการดำเนินงาน ปัญหาและอุปสรรคให้คณะทำงานฝ่ายอำนวยการและ
บริหารการจัดเก็บข้อมูล (Big Data) ทราบ
 - ๖) ปฏิบัติหน้าที่อื่น ๆ ตามที่คณะทำงานฝ่ายอำนวยการมอบหมาย
- ทั้งนี้ ตั้งแต่บัดนี้เป็นต้นไป

สั่ง ณ วันที่ ๓๑ มกราคม พ.ศ. ๒๕๖๕



(นางสาวสิริมา วัฒนโน)
รองผู้ว่าราชการจังหวัด ปฏิบัติราชการแทน
ผู้ว่าราชการจังหวัดหนองคาย